

DÜYEK (♩ = 252)

(TALİH BANA DA GÜLSÜN)

KÂZİM NARMANLI

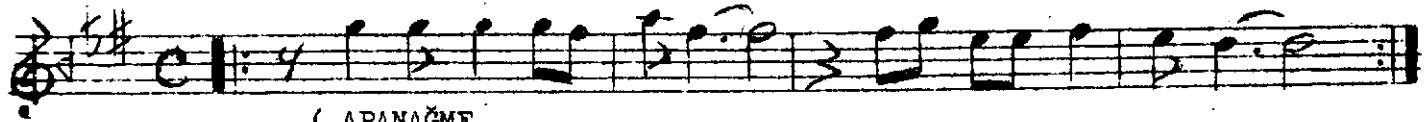

(ARANAĞME

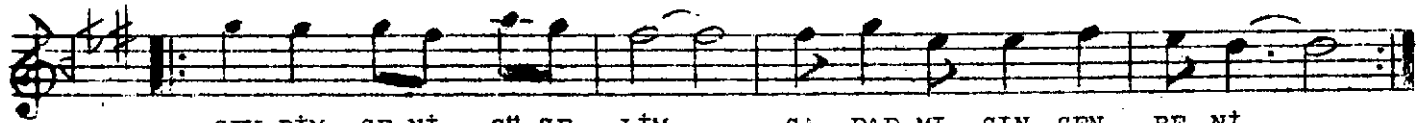
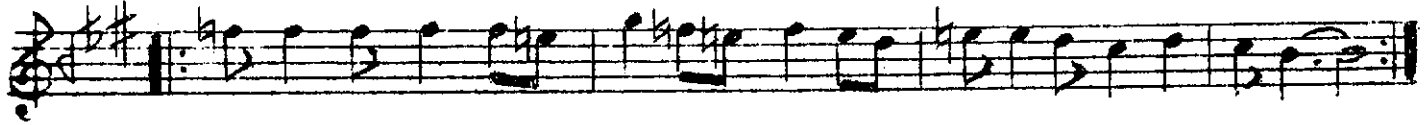

SEV DİM SE Nİ GÜ ZE LİM SA RAR MI SIN SEN BE Nİ



GIŦ SEM YAR U ZAK LA RA A RAR MI SIN CAN BE NI



1-SEV	Dİ	ĞİM	GÜZE	LİM	GÜL	SE Vİ	YO RUM	BEN	SE Nİ
2-KE	REM	EY	LEGÜ	ZE	LİM	TA LİH	BA NA	DA	GÜLSUN

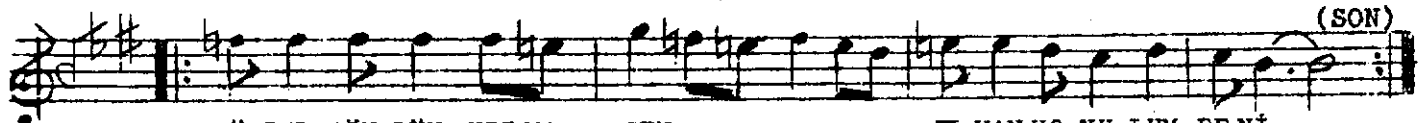

GÜ ZEL GÖN LÜN KIRMA SIN EL VAN KO KU LÜM BENİ
NE O LUR SUN MELE ĞİM SENBE NİM TEK GÜ LÜM SUN



S E R B E S T

**KLARNENN
TUKSINT**

GU NES BAH TIM OL SA DA ALTIN DAN



TA CİM TAH TIM BİRTEK SE Nİ İSTE RİM ..



..... SEN SIN YAR BE NIM AH TIM

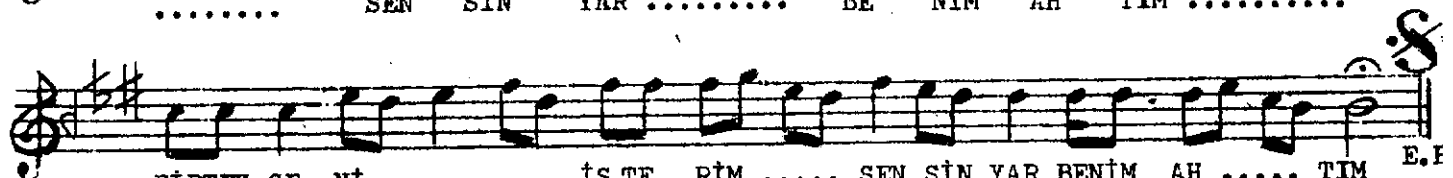

BİRTEK SE Nİ İSTE RİM SEN SİN YAR BENİM AH, TIM

TALİH BANA DA GÜLSÜN

SEVDİM SENİ GÜZELİM SARAR MISIN SEN BENİ
GİTSEM YAR UZAKLARA ARAR MISIN CAN BENİ
SEVDİĞİM GÜZELİM GÜL SEVİYORUM BEN SENİ
GÜZEL GÖNLÜN KIRMASIN ELVAN KOKULUM BENİ
GÜNEŞ BAHTIM OLSA DA ALTINDAN TACIM TAHTIM
BİR TEK SENİ İSTERİM SENSİN YAR BENİM AHTIM
KEREM EYLE GÜZELİM TALİH BANA DA GÜLSÜN
NE OLURSEN MELEĞİM SEN BENİM TEK GÜLÜMSÜN